Presentación de Empalme

Oficina Asesora de Planeación

Julio 22 de 2026

Instituto para la Investigación Educativa y el Desarrollo Pedagógico, IDEP

Estructura Organizacional Actual

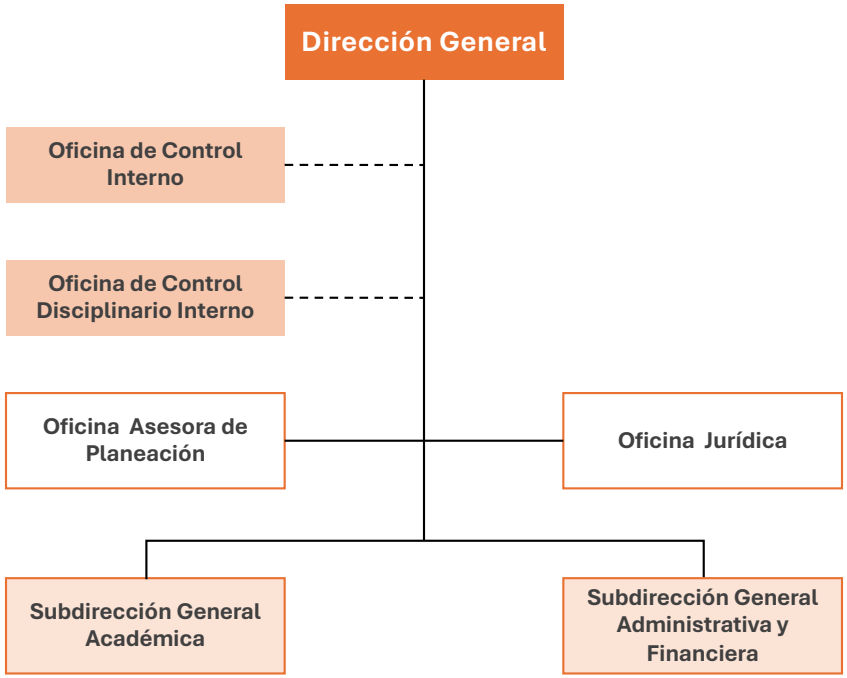

Organigrama OAP 2023-2024

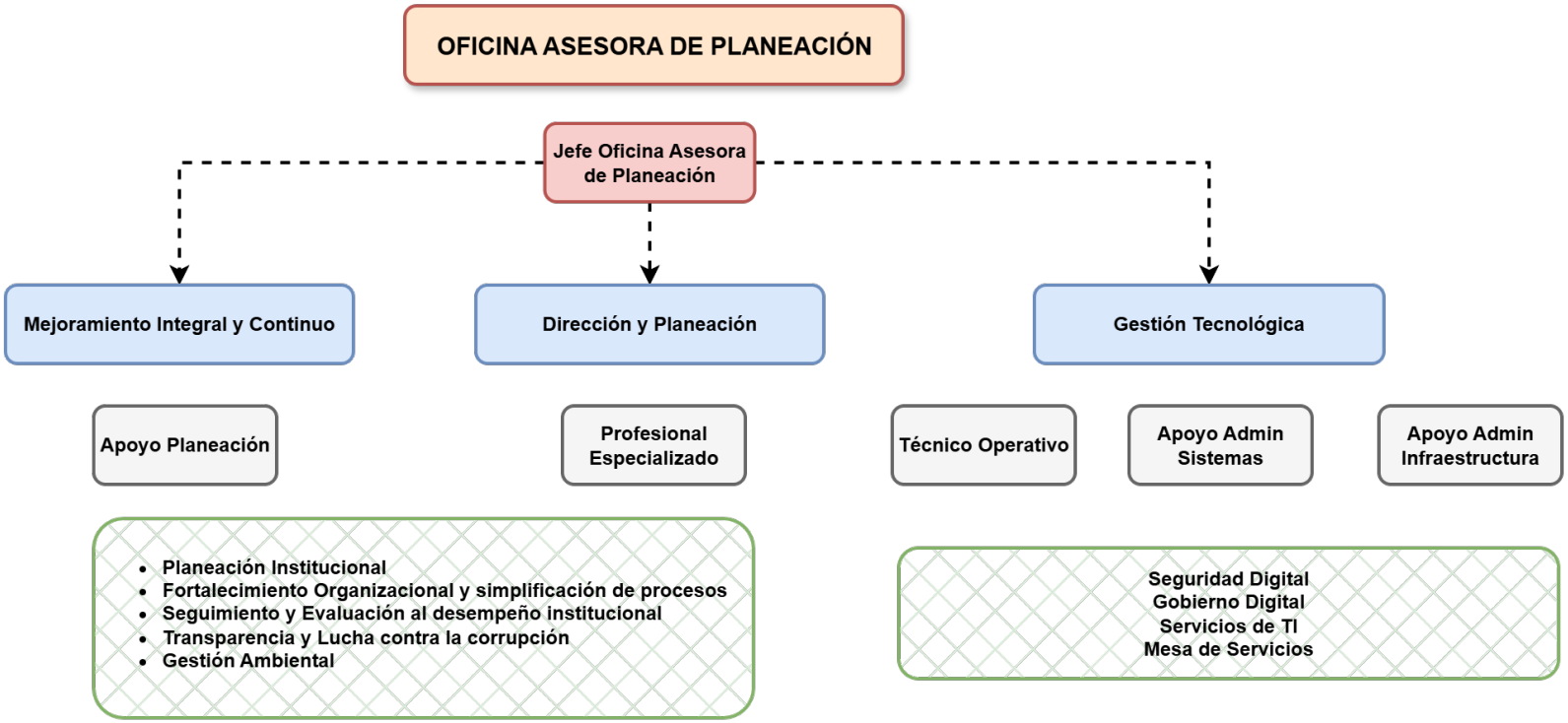

Organigrama OAP Actual

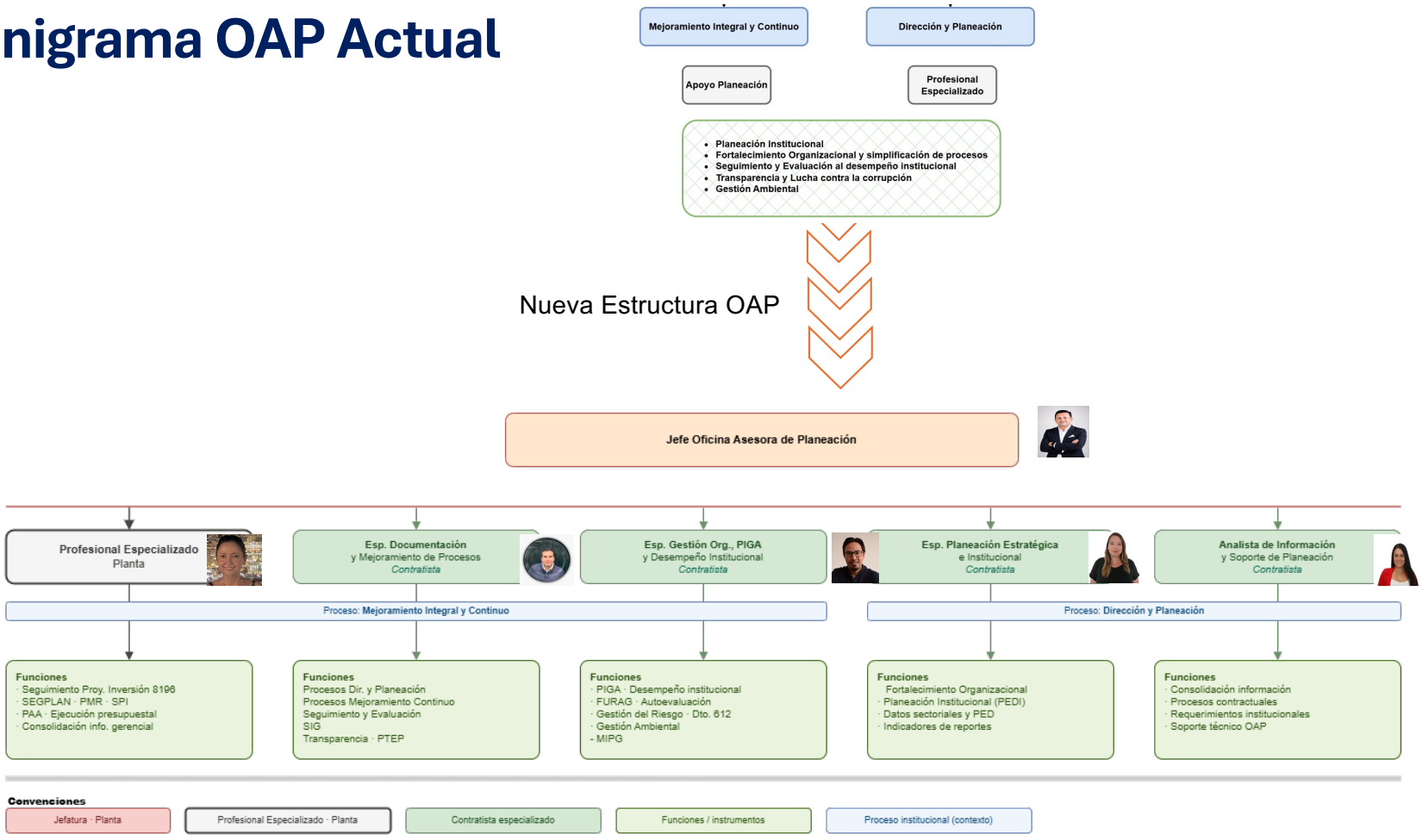

Organigrama OAP Actual- Estructura Grupo TI - MRAE

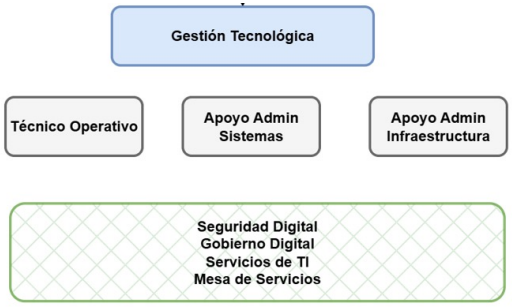

Nueva Estructura Gestión TI
Lineamientos MRAE

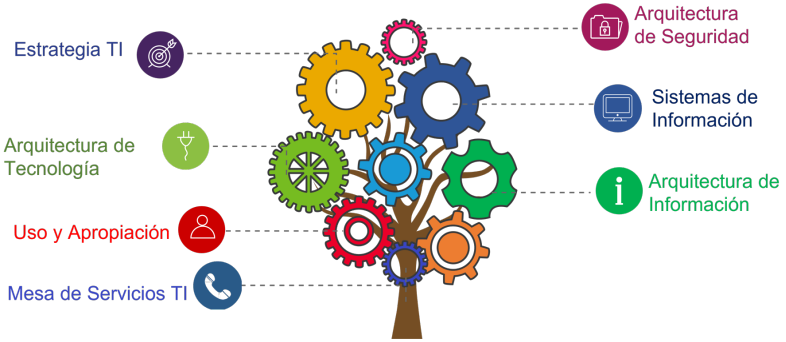

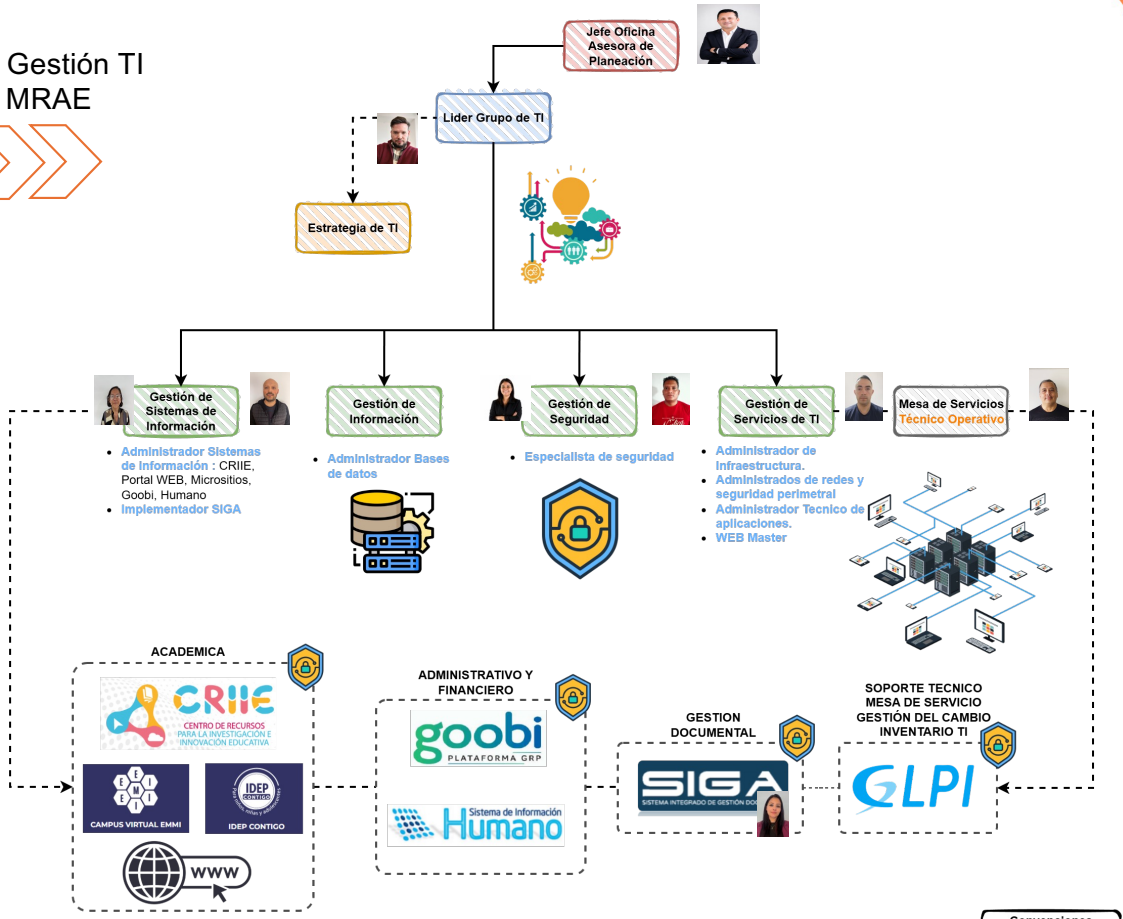

GESTIÓN OAP

Instituto para la Investigación Educativa y el Desarrollo Pedagógico, IDEP

Rol de la OAP

Planeación estratégica

Evolución en la formulación del PEDI

⚠ ESQUEMA ANTERIOR (ANTES)

Homologación y rigidez

- ✕ **Actividades repetidas:** Las actividades, metas e indicadores del PEDI eran exactamente iguales a las del proyecto de inversión pública.
- ✕ **Ruta Centralizada:** La construcción del plan se supeditó a la ruta del proyecto de inversión, siendo un proceso estrictamente técnico y poco participativo.
- ✕ **Desarticulación Jerárquica:** Se desconocían los objetivos propios y la autonomía estratégica del PEDI frente a la inversión.

✓ NUEVO ESQUEMA (DESPUÉS)

Estrategia co-construida

- ✓ **Enfoque Participativo:** Formulación colectiva mediante mesas de trabajo dinámicas con la participación activa de colaboradores y directivos.
- ✓ **Herramientas de Función Pública:** Diagnóstico técnico riguroso con instrumentos oficiales para determinar los retos reales del cuatrienio (matriz de políticas y diagrama PESTEL).
- ✓ **Instancia de Gobernanza:** Objetivos e indicadores construidos, socializados y aprobados en el Comité Institucional de Gestión y Desempeño.

Rol de la OAP

Planeación estratégica

ADOPCIÓN LEGAL Y PROSPECTIVA

Resolución 020 de 2025

Formalización oficial del PEDI bajo los lineamientos del modelo MIPG y la decisión de alineación territorial.

Periodo de vigencia: 2025 - 2027 Alineado con la determinación del Alcalde Mayor de finalizar los proyectos de inversión al cierre del cuatrienio gubernamental.

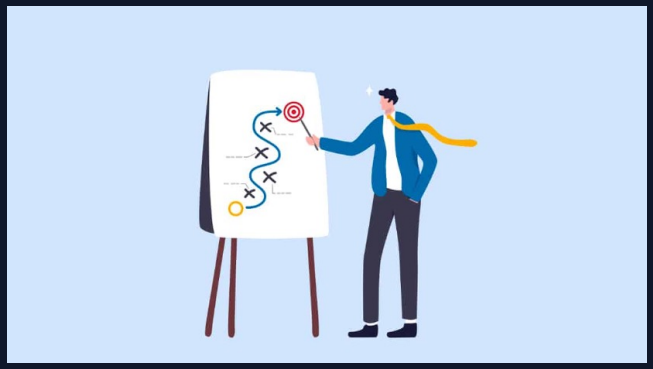

Reto Estratégico de Transición (2027-2028)

SEGUNDO SEMESTRE (2S) 2027

Inicio de Formulación PEDI 2028-2031

Arrancar de forma anticipada la construcción participativa del nuevo Plan Estratégico para el siguiente cuatrienio, de acuerdo con las nuevas disposiciones de los proyectos de inversión y PDD.

CUARTO TRIMESTRE (4T) 2027

Balance Integral de Cierre

Realizar la evaluación final de resultados y consolidar el balance de cumplimiento del PEDI 2025-2027.

PRIMER TRIMESTRE (1T) 2028

Definición Operativa e Integración

Concretar actividades e indicadores articulados al nuevo proyecto de inversión de la siguiente administración.

EP

Rol de la OAP

Acuerdo de intercambio de información SED-IDEP

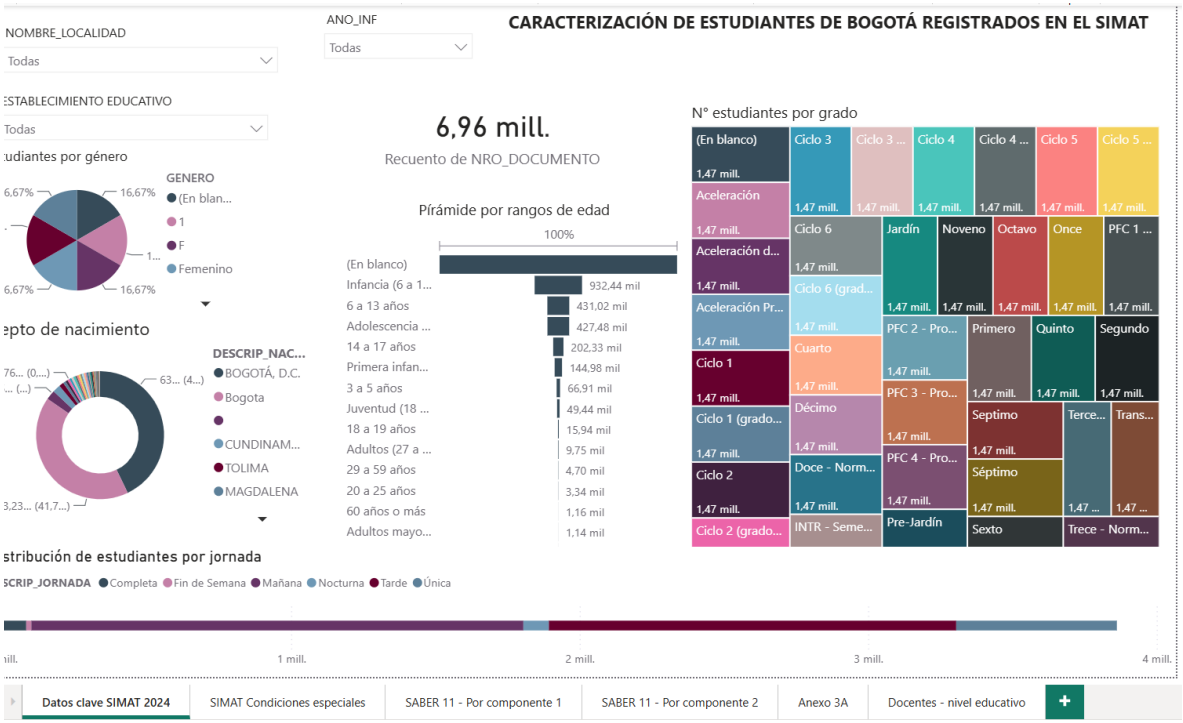

Durante la vigencia 2025 el IDEP **suscribió un acuerdo de intercambio de información con la SED**, con el fin de obtener las bases de datos del SIMAT relacionada con la **caracterización de los docentes y estudiantes del Distrito Capital**, la cual, es información relevante para las actividades de **investigación** de la entidad.

La Oficina Asesora de Planeación administra el repositorio de esta información a través de Sharepoint, y realizó un **tablero de visualización de datos** con los datos allegados por la SED. Adicionalmente, se realiza seguimiento para validar la actualización de los datos y se reportan acciones en el Plan Estadístico Distrital asociadas con esta información.

Rol de la OAP

Seguimiento y Evaluación

Evaluación Independiente

Ejercicio Desarrollado por las Unidades de Control Interno o quienes hagan sus veces...

Se enfoca en la evaluación de la gestión bajo criterios legales establecidos

Monitoreo

Ejercicio Desarrollado por gerentes públicos, lideres de proceso responsables de proyectos y sus equipos...

Se enfoca en la verificación del cumplimiento de las acciones planteadas y la toma de decisiones inmediatas frente a las desviaciones observadas.

Instrumentos de Planeación del IDEP

Planes asociados a la Gestión Institucional.

Dependencia Responsable	Instrumento de Planeación	Formato	Marco de Referencia
Subdirección General Académica	Plan estratégico de comunicación organizacional	PL-DIC-01-01	Ley 1978 de 2019
Subdirección General Académica	Estrategia Anual de relacionamiento con la Ciudadanía		
Subdirección Gral Administrativa y Financiera	Plan Anual de Vacantes	PL-GTH-13-04	Ley 909 de 2004 y Decreto 1083 de 2015
Subdirección Gral Administrativa y Financiera	Plan de Previsión de Recursos Humanos	PL-GTH-13-05	Ley 909 de 2004 y Decreto 1083 de 2016
Subdirección Gral Administrativa y Financiera	Plan Estratégico de Talento Humano	PL-GTH-13-06	Decreto 612 de 2018
Subdirección Gral Administrativa y Financiera	Plan Institucional de Capacitación - PIC	PL-GTH-13-01	Decreto 1083 de 2015
Subdirección Gral Administrativa y Financiera	Plan de Bienestar e Incentivos	PL-GTH-13-03	Decreto 1083 de 2015
Subdirección Gral Administrativa y Financiera	Plan de Trabajo Anual en Seguridad y Salud en el Trabajo		Decreto 1072 de 2015 y Resolución 312 de 2019
Subdirección Gral Administrativa y Financiera	Plan Interno de Emergencias	PL-GTH-13-02	
Subdirección Gral Administrativa y Financiera	Plan de Gestión de Integridad - (Componente del PTEP)	PL-GTH-13-07	Decreto 1122 de 2024 (Anexo Técnico)
Subdirección Gral Administrativa y Financiera	Plan de Mantenimiento	PL-GRF-11-05	
Subdirección Gral Administrativa y Financiera	Plan de Sostenibilidad Contable	PL-GF-14-01	
Subdirección Gral Administrativa y Financiera	Plan Institucional de Archivos - PINAR	PL-GD-07-02	Decreto 2609 de 2012; Artículo 8
Subdirección Gral Administrativa y Financiera	Plan de Conservación Documental	PL-GD-07-03	Decreto 612 de 2018
Subdirección Gral Administrativa y Financiera	Plan de Preservación Digital		Decreto 612 de 2018
Subdirección Gral Administrativa y Financiera	Estrategia de Racionalización de Trámites - (Componente PTEP)		Decreto 1122 de 2024 (Anexo Técnico)
Oficina Asesora de Planeación	Plan Anual de Adquisiciones		Decreto 1082 de 2015; Artículo 2.2.1.1.1.4.1,
Oficina Asesora de Planeación	Plan Estratégico Institucional (Plan Estratégico de Desarrollo Institucional PEDI)	PL-DIP-02-01	Decreto 612 de 2018
Oficina Asesora de Planeación	Plan de Acción Institucional	PL-DIP-02-03	
Oficina Asesora de Planeación	Plan de Fortalecimiento MIPG		Buena práctica
Oficina Asesora de Planeación	Plan de Transparencia y Ética Pública - PTEP	PL-DIP-02-04	Decreto 1122 de 2024 (Anexo Técnico)
Oficina Asesora de Planeación	Plan Institucional de Gestión Ambiental - PIGA	PL-GRF-11-02	Resolución 03179 de 2023
Oficina Asesora de Planeación	Plan de Gestión Integral de Residuos	PL-GRF-11-01	
Oficina Asesora de Planeación	Plan Integral de Movilidad Sostenible - PIMS	PL-GRF-11-04	Decreto 037 de 2019 de la SDM
Oficina Asesora de Planeación	Plan Institucional de Participación Ciudadana	PL-AC-10-01	Ley 1757 de 2015
Oficina Asesora de Planeación	Plan de Rendición de Cuentas		Ley 1757 de 2015; Decreto 1122 de 2024 (Anexo Técnico)
Oficina Asesora de Planeación	Plan Estratégico de Tecnologías de la Información y las Comunicaciones - PETI	PL-GT-12-01	Decreto 612 de 2018
Oficina Asesora de Planeación	Plan de Tratamiento de Riesgos de Seguridad y Privacidad de la Información	PL-GT-12-05	Decreto 1008 de 14 de junio 2018
Oficina Asesora de Planeación	Plan de Contingencia Tecnológica	PL-GT-12-02	
Oficina Asesora de Planeación	Plan de Seguridad y Privacidad de la Información	PL-GT-12-04	Decreto 1008 de 14 de junio 2018
Oficina de Control Interno	Plan Anual de Auditorías		Decreto 648 de 2017

Rol de la OAP

Seguimiento y Evaluación

Monitoreo semestral

- Planes de mejoramiento institucional y por procesos.
- Mapas de riesgos.
- Plan de Acción – MIPG.
- Indicadores de Gestión.
- Seguimiento a metas plan de desarrollo SEGPLAN.
- Programa de Transparencia y Ética Pública - PTEP.

- Informe de Gestión.
- Productos CONPES.
- Sello de la Igualdad de Género.

Balance 2024-2026

Del PAAC al PTEP

PAAC (Plan Anticorrupción y de Atención al Ciudadano)

Enfoque Fragmentado

- Herramienta tradicional concentrada principalmente en el Plan Anticorrupción e interacción ciudadana.
- Menor integración con la gestión de riesgos operativos y otros planes institucionales con temas asociados a la transparencia.

PTEP (Programa de Transparencia y Ética Pública)

Gestión Preventiva e Integral

- Programa alineado a la Ley 2195 de 2022 y lineamientos del Gobierno Nacional.
- Articulación directa con MIPG, Código de Integridad y gestión del riesgo de corrupción.

Periodo de Transición

2024 – 2025

Piloto Participativo Interno

Sensibilización con cada área sobre sus actividades asignadas al PTEP y consulta de acciones adicionales requeridas por componente.

4T 2025

Documento Técnico & Ajustes

Elaboración del documento soporte y actualización del seguimiento según guías y anexos nacionales expedidos en 2025.

Enero 2026

Aprobación y Adopción Oficial

Aprobación formal del PTEP vigente y publicación para consulta pública en el Portal IDEP.

Acciones Destacadas OAP

- **Riesgos de Corrupción:** Monitoreo continuo a mapas de riesgos institucionales.
- **Ley de Transparencia:** Articulación al acceso a la información y rendición de cuentas.
- **Gobernanza:** Reportes al Comité de Gestión y Desempeño.
- **Acompañamiento:** Asesoría metodológica directa a dependencias responsables.

Impacto Institucional

Consolidación de la cultura preventiva, mayor articulación entre integridad y transparencia, y fortalecimiento de la confianza ciudadana bajo estándares MIPG.

Modelo Integrado de Planeación y Gestión MIPG



Gestión del conocimiento y la innovación

- Gestión del conocimiento y la innovación

Control interno

- Control interno

7 Dimensiones
19 Políticas
1 Componente

Decreto Nacional 1499 de 2017, Adoptadas Decreto Distrital 807 de 2019

Momentos de implementación:
- ✓ **Institucionalidad**
- ✓ **Operación**
- ✓ **Medición**

Instituto para la Investigación Educativa y el Desarrollo Pedagógico, IDEP

Estructura Organizacional Actual

Distribución de Políticas de Gestión y Desempeño Resolución 033 de 2026

MIPG Política MIPG

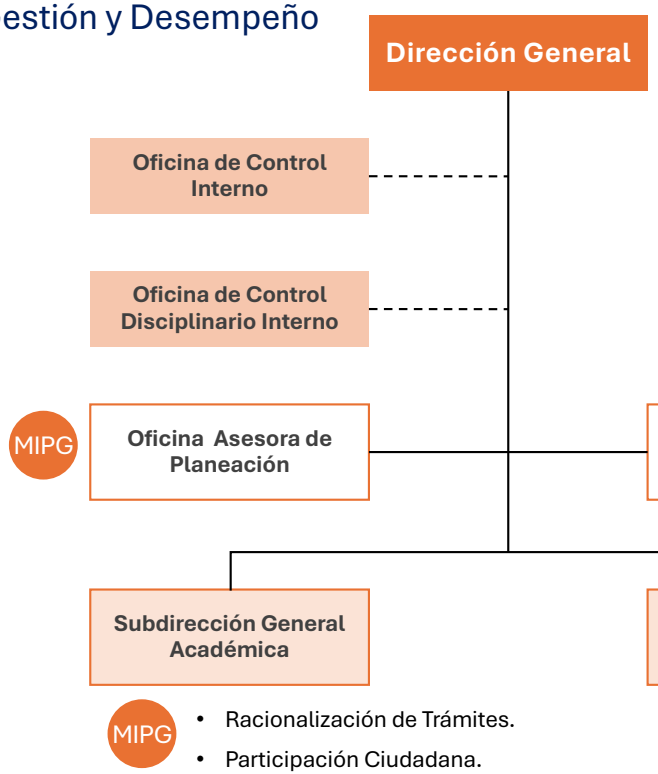

MIPG
- Planeación Institucional.
- Fortalecimiento Organizacional y Simplificación de Procesos.
- Seguridad Digital
- Gobierno Digital
- Seguimiento y Evaluación al Desempeño Institucional
- Transparencia, acceso a la información y lucha contra la corrupción.
- Control Interno.
- Gestión Ambiental.
- Gestión del Conocimiento y la innovación.
- Gestión de la Información Estadística.

MIPG
- Defensa Jurídica.
- Mejora Normativa.
- Compras Públicas y Contratación.

MIPG
- Racionalización de Trámites.
- Participación Ciudadana.

MIPG
- Gestión Estratégica del Talento Humano.
- Integridad.
- Gestión Presupuestal y Eficiencia del Gasto.
- Gestión Documental.
- Servicio al ciudadano.

Modelo Integrado de Planeación y Gestión

Balance 2024-2026 - FURAG

El FURAG es el instrumento que recoge información con el fin de medir el desempeño institucional.

Busca determinar el avance de la gestión y el desempeño de las entidades públicas bajo la estructura del Modelo Integrado de Planeación y Gestión - MIPG.

La Medición de Desempeño Institucional se hace anualmente y **evalúa la vigencia inmediatamente anterior**

En las mediciones aplicadas al IDEP en las vigencias 2025 y 2026 se logró evidenciar un avance con respecto a los puntajes obtenidos durante la anterior administración.

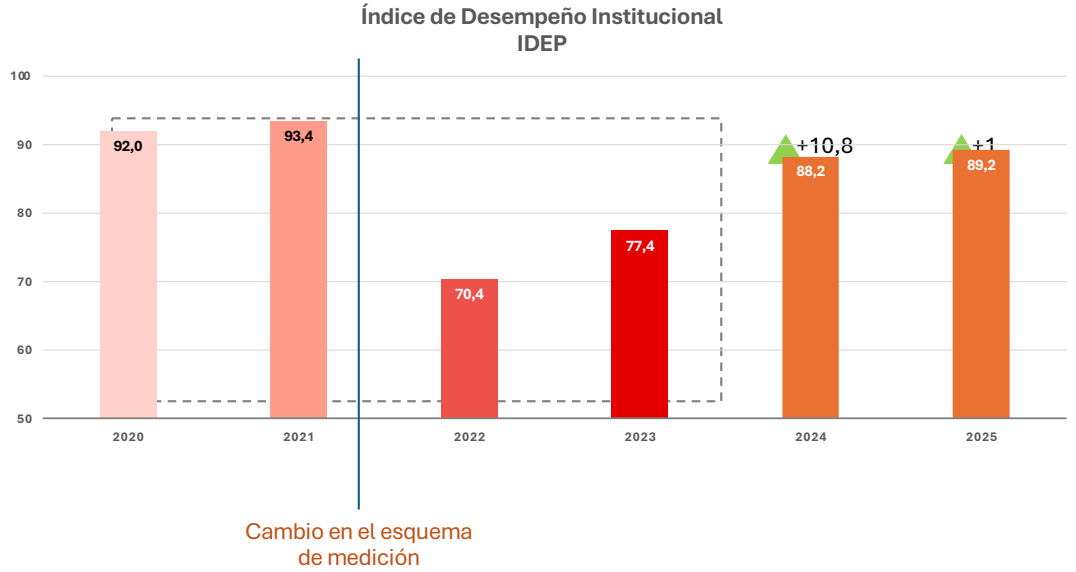

Modelo Integrado de Planeación y Gestión

Balance 2024-2026 - FURAG

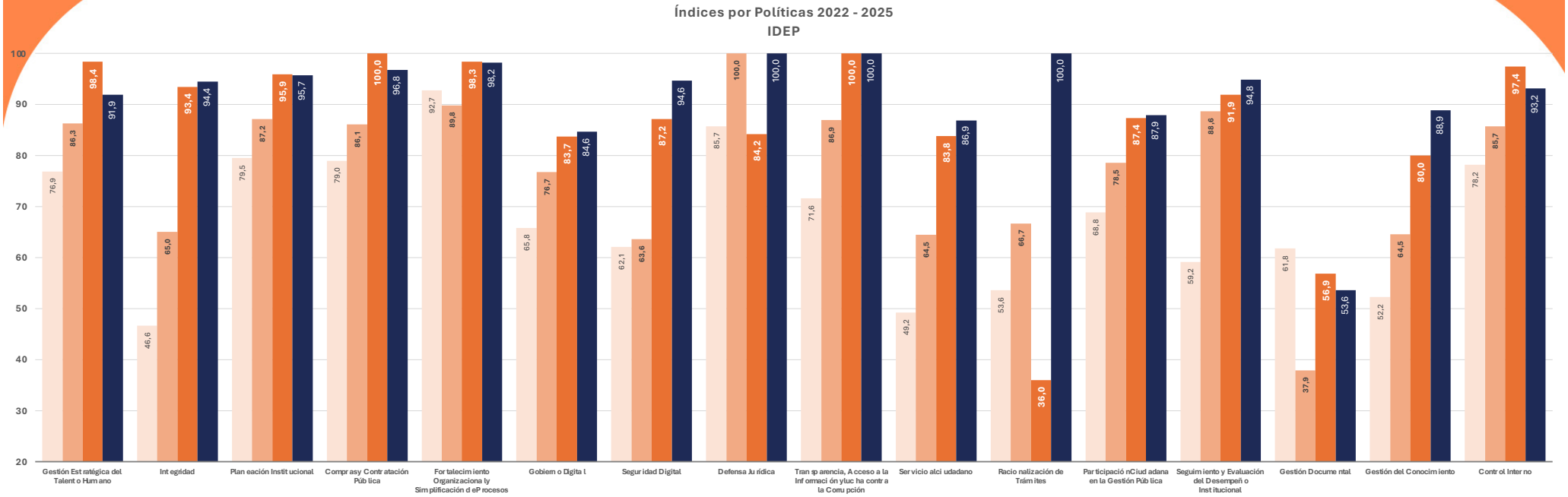

2022
2023
2024
2025

Con respecto al avance por políticas, se evidencia un avance sostenido durante la actual administración, lo que denota la mejora progresiva en los instrumentos de gestión

Instituto para la Investigación Educativa y el Desarrollo Pedagógico, IDEP

Modelo de Operación Por Procesos

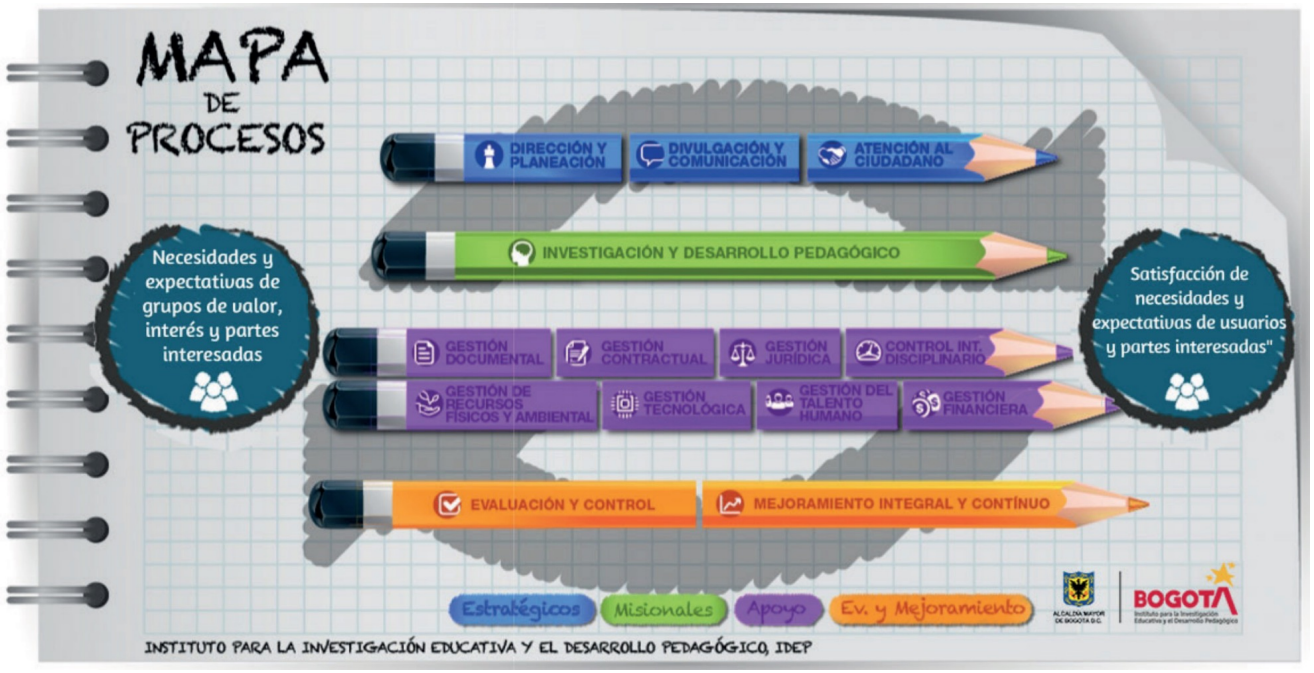

Estructura Organizacional Actual

Distribución de procesos entre dependencias

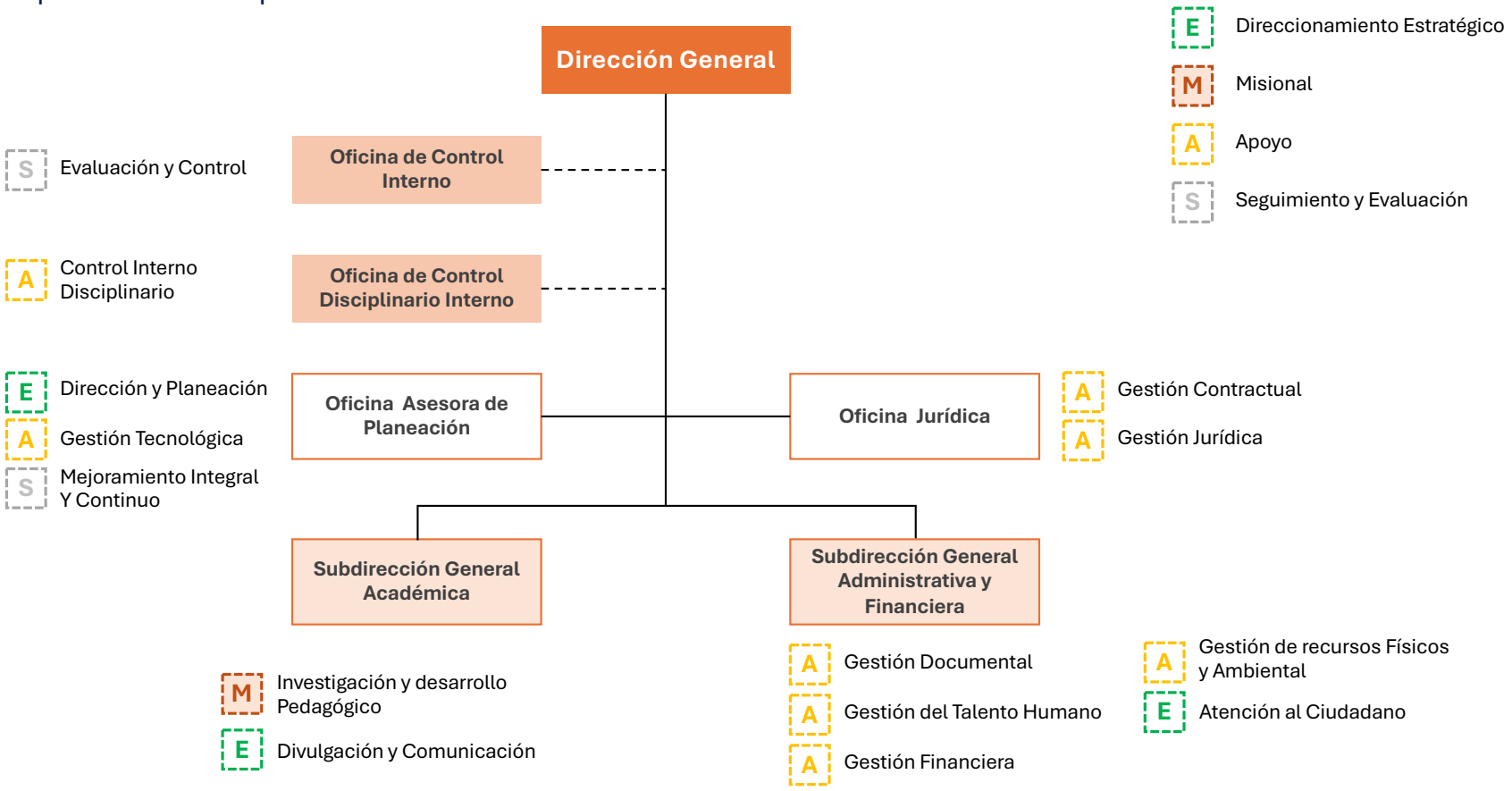

Simplificación y actualización de procesos

Resolución 033 de 2026

Alineación estratégica

ESTRATEGIA

Visión
Misión
Valores - Código de ética
Objetivos estratégicos
Mapa de procesos
Estructura: Organigrama

PRODUCTOS

Investigaciones
Modelos Pedagógicos
Innovación
Distinciones



PROCESOS

Procesos: 14
Procedimientos: 68
Documentos: 352

PERSONAS

Personal de planta: 37
Carrera: 28
Libre nombramiento: 9
Contratistas-CPS-: 55 +-

Competencias del TH: capacitación, inducciones, reinducciones

Plan Institucional de Gestión Ambiental - PIGA

Resolución SDA 3179 de 2023

Actores

Gestor Ambiental (Jefe OAP)

Referente Ambiental (Contratista OAP)

Servidores y contratistas del IDEP
Grupos de valor

Instancias

Comité Institucional de Gestión y Desempeño

Instrumentos

Documento PIGA Concertado con la SDA

Estado del Proyecto de Inversión 8196

Instituto para la Investigación Educativa y el Desarrollo Pedagógico, IDEP

Seguimiento Metas Plan Desarrollo “Bogotá Camina Segura”

Proyecto de Inversión 8196: Generación y divulgación de conocimiento para el desarrollo y la transformación educativa en Bogotá D.C.

Meta Plan de Desarrollo	Anualidad	2024		2025		2026		2027	
		Programado	Ejecutado	Programado	Ejecutado	Programado	Ejecutado	Programado	Ejecutado
2101- Generar e implementar una (1) estrategia que fortalezca a maestros y maestras, redes, colectivos, semilleros escolares de investigación y grupos de investigación e innovación de colegios; y promueva su vinculación al Sistema de Alianzas y Cooperación Escolar (SACE), con el fin de facilitar el intercambio de conocimientos y experiencias en los que converjan temas de interés de las redes, los colectivos y el SACE.	Constante	1	1	1	1	1	0,47	1	
2108. Realizar 20 investigaciones que aporten al cierre de brechas educativas desde diferentes perspectivas epistémicas y metodológicas que incluyan investigaciones aplicadas en el marco de una educación de calidad que fortalece los aprendizajes.	Suma	1	1	7	7	4	2,14	8	

Metas Proyecto de Inversión	Anualidad	2024		2025		2026		2027	
		Programado	Ejecutado	Programado	Ejecutado	Programado	Ejecutado	Programado	Ejecutado
1. DESARROLLAR 20 INVESTIGACIONES EN EL MARCO DE UN “PROGRAMA DE INVESTIGACIÓN EDUCATIVA PARA EL DESARROLLO PEDAGÓGICO”	Suma	1	1	7	7	4	2,14	8	
2. IMPLEMENTAR UNA ESTRATEGIA DE POSICIONAMIENTO EN EL MARCO DEL SISTEMA NACIONAL DE CIENCIA, TECNOLOGÍA E INNOVACIÓN	Constante	1	1	1	1	1	0,55	1	
3. REALIZAR DOS EVALUACION DEL PROGRAMA DE INVESTIGACIÓN EDUCATIVA PARA EL DESARROLLO PEDAGÓGICO	Suma					1	0,04	1	
4. DESARROLLAR UNA ESTRATEGIA DE COMUNICACIÓN Y APROPIACIÓN SOCIAL DEL CONOCIMIENTO	Constante	1	1	1	1	1	0,46	1	
5. DESARROLLAR 1 ESTRATEGIA DE FORTALECIMIENTO DE CAPACIDADES EN INVESTIGACIÓN, TECNOLOGÍA E INNOVACIÓN DE DOCENTES Y DIRECTIVOS DOCENTES EN EL MARCO DE UN “PROGRAMA DE INVESTIGACIÓN EDUCATIVA PARA EL DESARROLLO PEDAGÓGICO”	Constante	1	1	1	1	1	0,47	1	
6. DESARROLLAR UNA ESTRATEGIA PARA EL FORTALECIMIENTO DE LA GESTIÓN INSTITUCIONAL*	Constante	1	1	1	1	1	0,45	1	

Fuente: Subdirección Académica – 2024, 2025 y Junio 2026
*Oficina Asesora de Planeación – 2024, 2025 y Junio 2026

Seguimiento Metas Plan Desarrollo “Bogotá Camina Segura”

Proyecto de Inversión 8196: Generación y divulgación de conocimiento para el desarrollo y la transformación educativa en Bogotá D.C.

Metas Proyecto de Inversión	2024			2025			2026			2027
	Programado	Compromiso	Giro	Programado	Compromiso	Giro	Programado	Compromiso	Giro	Programado (En plan plurianual)
1. DESARROLLAR 20 INVESTIGACIONES EN EL MARCO DE UN “PROGRAMA DE INVESTIGACIÓN EDUCATIVA PARA EL DESARROLLO PEDAGÓGICO”	153.000.000	153.000.000	146.400.000	1.783.676.000	1.721.555.335	1.694.861.335	1.090.355.909	903.119.721	426.730.533	800.000.000
2. IMPLEMENTAR UNA ESTRATEGIA DE POSICIONAMIENTO EN EL MARCO DEL SISTEMA NACIONAL DE CIENCIA, TECNOLOGÍA E INNOVACIÓN	64.000.000	63.466.667	63.466.667	111.000.000	111.000.000	111.000.000	136.514.000	136.514.000	61.624.651	300.000.000
3. REALIZAR DOS EVALUACION DEL PROGRAMA DE INVESTIGACIÓN EDUCATIVA PARA EL DESARROLLO PEDAGÓGICO	-			-			374.514.000	24.514.000	6.027.696	181.000.000
4. DESARROLLAR UNA ESTRATEGIA DE COMUNICACIÓN Y APROPIACIÓN SOCIAL DEL CONOCIMIENTO	388.964.449	376.604.326	65.274.877	645.154.393	644.144.393	618.804.592	1.064.995.000	911.682.099	349.745.127	1.050.000.000
5. DESARROLLAR 1 ESTRATEGIA DE FORTALECIMIENTO DE CAPACIDADES EN INVESTIGACIÓN, TECNOLOGÍA E INNOVACIÓN DE DOCENTES Y DIRECTIVOS DOCENTES EN EL MARCO DE UN “PROGRAMA DE INVESTIGACIÓN EDUCATIVA PARA EL DESARROLLO PEDAGÓGICO”	1.194.144.000	1.109.981.623	1.059.285.031	1.787.176.120	1.690.750.995	1.682.865.315	1.590.332.091	662.691.118	292.487.784	1.630.000.000
6. DESARROLLAR UNA ESTRATEGIA PARA EL FORTALECIMIENTO DE LA GESTIÓN INSTITUCIONAL*	1.164.287.310	1.144.777.079	513.148.496	2.524.412.487	2.172.191.746	2.004.276.204	2.093.056.000	1.843.662.610	740.906.856	1.800.669.655
TOTAL	**2.964.395.759**	**2.847.829.695**	**1.847.575.071**	**6.851.419.000**	**6.339.642.469**	**6.111.807.446**	**6.349.767.000**	**4.482.183.548**	**1.877.522.647**	**5.761.669.655**
		96%	**62%**		**93%**	**89%**		**70,59%**	**29,57%**	

Fuente: Goobi – Bogdata con corte a junio 30 de 2026
Año 2027: Documento de formulación del Proyecto de Inversión 8196 V10

Observaciones

- La Oficina Asesora de Planeación, recibió una solicitud de reducción de magnitud de la Meta Proyecto de Inversión:

3. REALIZAR DOS EVALUACIONES DEL PROGRAMA DE INVESTIGACIÓN EDUCATIVA PARA EL DESARROLLO PEDAGÓGICO

Programación Actual:

Meta proyecto de inversión	2026	2027
3. Realizar dos evaluaciones del programa de investigación educativa para el desarrollo pedagógico	1	1
TOTAL	1	1

Nueva programación:

Meta proyecto de inversión	2026	2027
3. Realizar dos evaluaciones del programa de investigación educativa para el desarrollo pedagógico	0,3	0,7
TOTAL	0,3	0,7

En el marco de las acciones que el Instituto proyectaba desarrollar mediante recursos administrados, se contemplaba la incorporación de recursos que contribuirían al cumplimiento de la Meta 3. Sin embargo, como resultado de los diálogos sostenidos con la entidad aliada, Secretaría de Educación Distrital (SED), esta determinó no adelantar las acciones inicialmente previstas, situación que afectó la proyección financiera y operativa del Instituto para la ejecución de la evaluación programada para la vigencia 2026.

$350.000.000

- Recursos Administrados **$855.000.000:**

3. REALIZAR DOS EVALUACIONES DEL PROGRAMA DE INVESTIGACIÓN EDUCATIVA PARA EL DESARROLLO PEDAGÓGICO. $350.000.000.
5. DESARROLLAR 1 ESTRATEGIA DE FORTALECIMIENTO DE CAPACIDADES EN INVESTIGACIÓN, TECNOLOGÍA E INNOVACIÓN DE DOCENTES Y DIRECTIVOS DOCENTES EN EL MARCO DE UN "PROGRAMA DE INVESTIGACIÓN EDUCATIVA PARA EL DESARROLLO PEDAGÓGICO". $ 505.000.000

- Ahorro del 3,5% para reducción del gasto en contratos de prestación de servicios profesionales y de apoyo a la gestión en cumplimiento al Plan de Austeridad en el Gasto Distrital 2025-2027- Circular externa SDH-002 de 2025 de la Secretaría de Hacienda Distrital. **$205.239.708.**

- Reducción presupuesto del rubro de inversión por Circular Externa SDH-000003 de 2026 **- $206.053.764.**

- Total presupuesto congelado o por entregar **- $1.266.293**
- **Presupuesto a utilizar: $5.083.473.528**

GESTIÓN TIC

Instituto para la Investigación Educativa y el Desarrollo Pedagógico, IDEP

Gestión TIC – Gobierno TI

64

Acciones de mejoramiento abiertos relacionados con TI, hasta 2024, derivados de auditorías previas sin un equipo especializado que los atendiera.

EQUIPO

Roles especializados inexistentes en el área (seguridad, redes, bases de datos, infraestructura).

RED

Arquitectura plana, sin segmentación, con un único proveedor de Internet y sin redundancia.

SEGURIDAD E INFRAESTRUCTURA

Firewall sin soporte vigente, puntos de acceso domésticos y respaldos limitados a snapshots del hipervisor.



Situación actual: La totalidad de los planes de mejoramiento fueron cerrados, verificados por la Auditoría Interna en la vigencia 2025.

Gestión TIC – Plataformas

GOOBI

Administrativo y financiero

POA, presupuesto, tesorería y contabilidad; ~160 informes predefinidos para entes de control.

SIGA

Gestión documental

Ventanilla virtual y correspondencia radicada, interoperable con Bogotá Te Escucha.

HUMANO@

Nómina en SaaS

Liquidación de nómina, prestaciones y aportes, integrada mensualmente con Goobi.

GLPI

Mesa de ayuda única

Catálogo de servicios, inventario automatizado de activos TI y SSO con Directorio Activo.

PORTAL WEB

Drupal 10 · PHP 8.3

Servidores migrados a Nginx; micrositios depurados y actualizados a versiones estables.

Aunque **GOOBI** continúa operativo y cuenta con soporte, presenta señales de rezago tecnológico asociadas a su antigüedad, limitada interoperabilidad, dependencia del proveedor y brechas frente a prácticas actuales de seguridad y continuidad. Se recomienda evaluar la sustitución progresiva..



Gestión TIC – Ciberseguridad/Redes

SEGURIDAD PERIMETRAL

Firewall FortiGate 200F

Más de 20 VLANs por criterio funcional, arquitectura jerárquica y VPN SSL para acceso remoto seguro.

CONTINUIDAD

SD-WAN con 2 ISP

Failover automático entre Movistar y Media Comerce; conectividad de 384 Mbps con alta disponibilidad.

RED INALÁMBRICA

4 FortiAP empresariales

Tres SSID diferenciados —Corporativa, Visitantes y VIP— con administración centralizada.

RESPALDO 3-2-1

NAS de 27.2 TB en RAID 5

Air gap lógico, verificación SHA256 y respaldo externo semestral en caja fuerte.

ENDPOINTS

FortiEDR + cifrado AES256

Detección y respuesta con servicio MDR; SSL en portales web y VPN cifrada de extremo a extremo.

TRASLADO DE SEDE

Edificio Colseguros, piso 10

Planeación anticipada permitió mover la infraestructura sin afectar la disponibilidad de los servicios.



Gestión TIC - Colaborativo

COSTO ANTERIOR

$37,08 M COP / año

Google Workspace (76 licencias) más suite ofimática sin licenciar, con riesgo de incumplimiento normativo.

COSTO ACTUAL

$35,73 M COP / año

Suite Microsoft 365 A3/A5: ofimática, correo, seguridad avanzada y capacitación en un solo proveedor.

OPTIMIZACIÓN

-3,6% de ahorro

Reducción de $1,34 M COP/año al consolidar productividad y ofimática en un solo licenciamiento.

CUMPLIMIENTO

100% licenciado

Ofimática, correo y seguridad bajo licenciamiento vigente, cerrando el riesgo de incumplimiento normativo.



Gestión TIC - Contratos

CONTRATOS VIGENCIA 2026					
N.° de contrato	**Recurso Tecnológico**	**Tiempo de Ejecución**	**Fecha de vencimiento**	**Estado**	**Valor (COP)**
Contrato 40 -2026	*Soporte GOOBI (GRP)*	*10 Meses*	*28 de noviembre de 2026*	*En Ejecución*	*$ 75.845.450,00*
Adición y Prorroga Contrato 40 -2026		*3 Meses*	*28 de febrero de 2026*	*Pdte Inicio proceso*	*$ 21.071.835,00*
Contrato 46 -2025	*Soporte Sistema Humano - Soporte Lógico*	*11 Meses*	*08 de Agosto de 2026*	*En Ejecución*	*$ 18.031.541,00*
Adición y Prorroga Contrato 46 -2025		*5 Meses*			*$ 8.196.155,00*
Nuevo Contrato	*Soporte Sistema Humano - Soporte Lógico*	*6 Meses*	*09 de febrero de 2026*	*En revisión OJ-OAP*	*$ 10.410.000,00*
Nuevo Contrato	*Renovación Soporte Licenciamiento Oracle Database*	*2 Meses*	*30 de octubre de 2026*	*En Elaboración de EP*	*$ 14.333.013,00*
Contrato 69 -2026	*Soporte SO Oracle Linux*	*2 Meses*	*12 de mayo de 2026 (Terminado)*	*Terminado*	*$ 6.888.235,00*
Nuevo Contrato	*Renovación Licenciamiento Seguridad Perimetral, EDR+MDR, MailSecurity,AP y Soporte*	*2 Meses*	*ene-27*	*Pdte Inicio proceso*	*$ 130.731.118,00*
Contrato 70 -2026 (Orden de compra 163280)	*Renovación Licenciamiento M365 - ExperTech*	*4 Meses*	*15 de agosto de 2026*	*En Ejecución*	*$ 35.734.088,00*
Nuevo Contrato	*Adquisición Firmas Digitales, API de Integración, Bolsa de correos certificados y Certificado SSL*	*3 Meses*	*nov-26*	*En revisión OJ-OAP*	*$ 24.652.833,33*
Contrato 71 -2026 (Orden de compra 163691)	*Canal de Internet Backup - Media Commerce*	*12 Meses*	*28 de abril de 2027*	*En Ejecución*	*$ 20.188.573,00*
Nuevo Contrato	*Canal de Internet PPAL*	*12 Meses*	*ago-26*	*En Elaboración de EP*	*$ 26.320.000,00*

Implementación SIGA



Implementación

